

# Vocalia de Médicos jubilados Murcia

## Crucero Fiordos

MSC EURIBIA

Del 5 al 12 de Junio 2027

INCLUYE 4 EXCURSIONES



VIAJES *El Corte Inglés*

GRUPOS



---

VIAJES *El Corte Inglés*

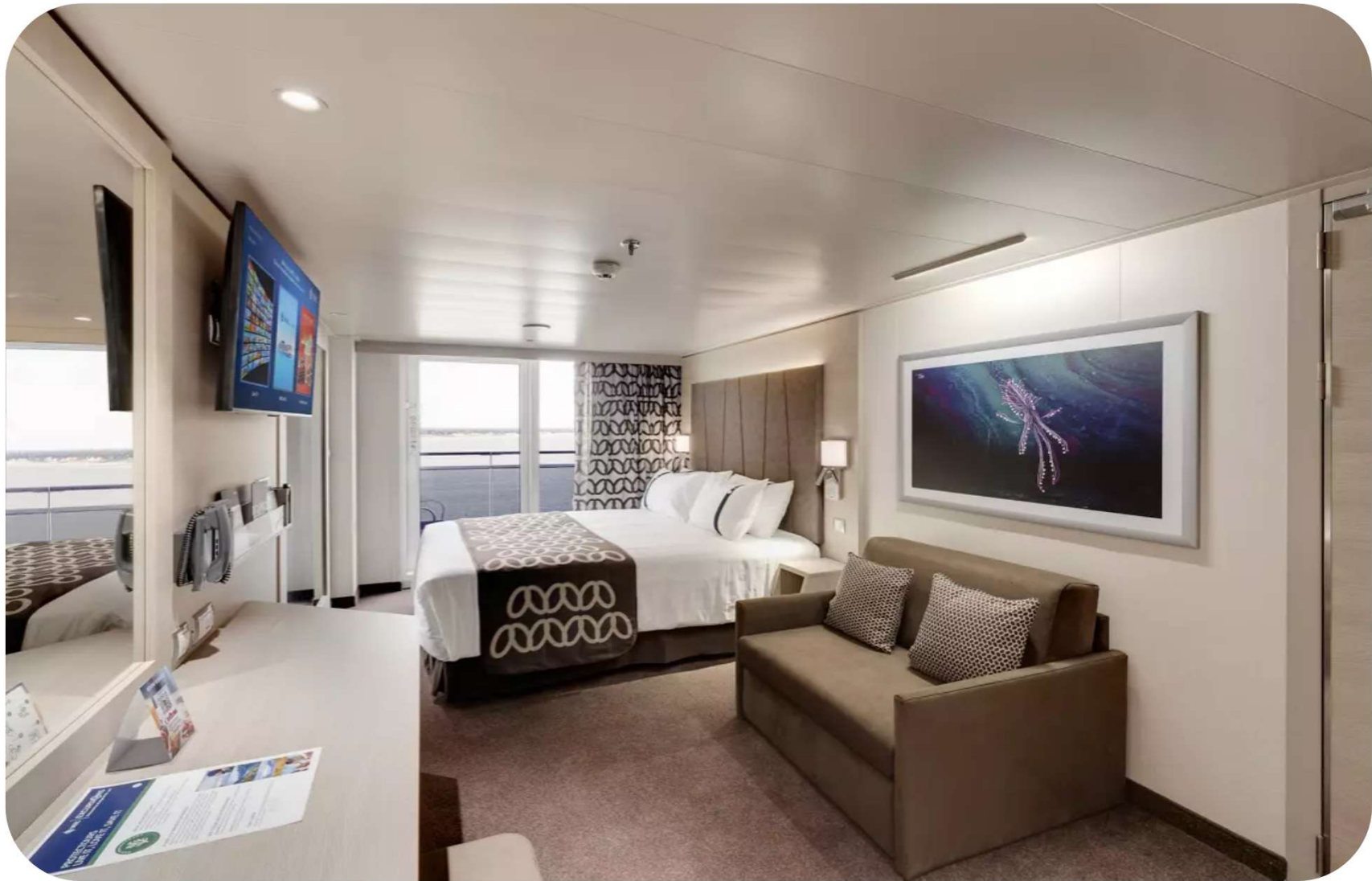

VIAJES El Corte Inglés

## UNA EXPERIENCIA DE CRUCERO FUTURISTA

MSC Euribia recibe su nombre de la antigua diosa Euribia, que aprovechaba los vientos, el clima y las constelaciones para dominar los mares. Inspirado en esta visión, este barco combina tecnología de vanguardia con un diseño visionario, invitando a los pasajeros a experimentar el futuro de los cruceros. Más allá de sus características avanzadas, el MSC Euribia cuenta con numerosas obras de arte originales y, por primera vez, el casco en sí mismo es una obra maestra visual.





# MSC EURIBIA:



DÍA	FECHA	PUERTO
1	sábado, 05 jun 2027	Kiel, Alemania
2	domingo, 06 jun 2027	Copenhague, Dinamarca
3	lunes, 07 jun 2027	Navegación
4	martes, 08 jun 2027	Hellestyt, Noruega
4	martes, 08 jun 2027	Geiranger, Noruega
5	miércoles, 09 jun 2027	Alesund, Noruega
6	jueves, 10 jun 2027	Flam, Noruega
7	viernes, 11 jun 2027	Navegación
8	sábado, 12 jun 2027	Kiel, Alemania

# DÍA 1: ALEMANIA - KIEL



VIAJES *El Corte Inglés*

# DÍA 2: DINAMARCA - COPENHAGUE



# DÍA 3: NAVEGACIÓN

VIAJES *El Corte Inglés*

A wide-angle landscape photograph of a Norwegian fjord. The water is a deep, calm blue, reflecting the overcast sky. In the background, dark green mountains rise from the water's edge, with white clouds clinging to their peaks and ridges. The foreground is framed by lush green foliage on the left and bottom, including a prominent tree with feathery leaves in the lower center. The overall mood is serene and majestic.

# DÍA 4: NORUEGA- HELLESYLT

---

VIAJES *El Corte Inglés*

# DÍA 4: NORUEGA - GEIRANGER



VIAJES *El Corte Inglés*

# DÍA 5: NORUEGA- ALESUND



VIAJES *El Corte Inglés*

# DÍA 6: NORUEGA - FLAM

VIAJES *El Corte Inglés*

# DÍA 7: NAVEGACIÓN

VIAJES *El Corte Inglés*

# DÍA 8: ALEMANIA - KIEL



VIAJES *El Corte Inglés*

PRECIO POR PERSONA:

Precio por persona grupo 40/54(\*) personas :..... **3.295 €**

Suplmento grupo 32/39: 45 € €

(\*) Maximo de plazas disponibles.

## EL PRECIO INCLUYE:

- Estancia de 7 noches en el buque Msc Euribia en camarotes **balcon Deluxe BR1** .
- Paquete de bebidas EASY con alcohol y sin alcohol.
- Selección de **bebidas EASY**:
  - Café,té y bebidas calientes. Refrescos y zumos. Cerveza embotellada y de barril-marca seleccionada.Vino de la casa y espumoso por copa. Coctales clásicos y bebidas combinadas con licores de la casa.Agua natural con/sin gas, dispensación en botellas de vidrio/metálicas recargables.
  - Opciones sin alcohol como : mocktails, vinos y cervezas sin alcohol.
  - Las bebidas incluidas en la Selección EASY se pueden consumir en todos los bares, bufés y restaurantes principales, excepto en los restaurantes de especializadas y en las islas privadas, Recargo por servicio incluido.
  - La selección EASY permite un máximo de 15 bebidas alcohólicas por día.
- Camarotes **BALCON DOBLES DELUXE** con baño, aire acondicionado, caja fuerte, Tv, etc.
- Tasas de embarque (200 €) y Tasas de servicio (84 €).Sujetas a posibles variaciones.
- Acceso y uso de las instalaciones del barco: piscina, jacuzzis, solárium, pista de baloncesto, fitness center, bares, discoteca, etc.
- Participación en todos los programas de animación y actividades del barco.
- Espectaculares shows y música en vivo.
- **Seguro de viaje, póliza 901011 VECI GOLD Mana , consulten coberturas en archivo adjunto.**
- Guia acompañante de Viajes El Corte inglés.
- Autocar Cartagena-Murcia-aeropuerto de Valencia-Murcia-Cartagena.
- Avion Valencia-Hamburgo-Valencia.
- Traslados aeropuerto de Hamburgo-puerto de Kiel-aeropuerto de Hamburgo.

## EXCURSIONES INCLUIDAS(\*):

- **COPENHAGUE:** panorámica 4 horas.
- **GEIRANGER:** panorámica 3 horas.
- **ALESUND:** panorámica 3 horas.
- **FLAM:** encuentro con la naturaleza noruega a bordo del espectacular ferrocarril de Flam (especial MSC COMIDA INCLUIDA)

- (\*) VER DESCRIPCION ADJUNTA DE LAS EXCURSIONES

---

## EXCURSIONES INCLUIDAS(\*):

### - **COPENHAGUE: 4 horas.**

- Copenhague fue, originalmente, un pueblo de pescadores vikingos fundado en el siglo X. Durante el siglo XVII, bajo el reinado de Cristián IV, se convirtió en un importante centro regional, consolidando su posición como capital de Dinamarca y Noruega con sus instituciones, defensas y fuerzas armadas. Tras sufrir los efectos de plagas e incendios, la ciudad vivió una etapa de remodelación que incluyó reformas del prestigioso barrio de Frederiksstad y de instituciones culturales como el Teatro Real y la Real Academia de Bellas Artes. Después de diferentes desastres, cuando Horatio Nelson atacó la flota danesa y bombardeó la ciudad, las reconstrucciones durante la Edad de Oro danesa trajeron un nuevo estilo neoclásico a la arquitectura kobmendense. Más tarde, tras la Segunda Guerra Mundial, el Proyecto de los Dedos fomentó la creación de viviendas y negocios a lo largo de las cinco rutas ferroviarias urbanas que se extienden hacia fuera desde el centro de la ciudad. Salida de la excursión.
- En la visita panorámica clásica de Copenhague, realizada en autobús, se pasa entre otros lugares por: La Plaza del Ayuntamiento donde comienza la famosa calle peatonal 'Stroget'. El elegante y antiguo Parque de Diversiones de 'Tivoli'. La Glyptoteca, el bello Museo de Arte. El Palacio Christiansborg, sede del Parlamento Danés. Boersen la antigua bolsa. Holmens Kirke: la iglesia naval. Gran plaza Kgs Nytorv, plaza del Rey y el Teatro Real ubicado en esta plaza. El viejo canal Nyhavn con sus barcos y sus casas pintorescas. Pasamos por diversas partes del puerto de Copenhague y por lugares donde se disfrutaban de las mejores vistas de la Ópera, que se encuentra frente a los Palacios Amalienborg. (residencia de la familia real danesa) Visita a la famosísima estatua de la Sirenita. Durante el recorrido se hacen paradas, en los Palacios Amalienborg (residencia de la familia real, visita exterior por la plaza) y en la Sirenita. Se podrá parar en otros sitios en dependencia del tiempo. Tiempo libre en la calle peatonal Stroget. Fin de la Excursión. Entradas. De haberlas, se pagan en el sitio.

**Incluye Autocar y guía en Español**

## EXCURSIONES INCLUIDAS(\*):

### - **GEIRANGER: 3 HORAS**

El recorrido por el fiordo de Geiranger es una experiencia asombrosa en la naturaleza noruega. Este fiordo de 15 km de longitud es una de las zonas más turísticas del país, ofreciendo un paisaje espectacular que atrae a visitantes de todo el mundo. La orografía única de la región permite disfrutar de vistas impresionantes desde diversas alturas a lo largo del recorrido. Imagina contemplar este majestuoso fiordo desde el famoso promontorio de Flydalsjuvet, donde podrás admirar tanto el fiordo como los cruceros que llegan a Geiranger. Además, la belleza especial de los paisajes vikingos te transportará en el tiempo, especialmente cuando alcances el Monte Dalsnibba, que se eleva a más de 1500 metros sobre el nivel del mar. En este monte, las vistas panorámicas te harán creer que estás en una película de ciencia ficción con lagos de hielo azul. Únete a nosotros en esta emocionante excursión y descubre uno de los rincones más asombrosos de Noruega. ¡Aseguramos diversión y vistas maravillosas para complementar tu experiencia en crucero por los fiordos!

#### Itinerario

La excursión nos llevará a lugares impresionantes, comenzando por el **Mirador de Flydalsjuvet**, considerado uno de los puntos más fotografiados de Noruega. Desde aquí, disfrutarás de una vista panorámica del Geirangerfjord y los cruceros que navegan por sus aguas.

Luego, ascenderemos al **Monte Dalsnibba**, elevándonos a 1,500 metros sobre el nivel del mar, convirtiéndolo en uno de los puntos accesibles más altos en coche. Este mirador ofrece vistas increíbles de las montañas circundantes y los fiordos que se extienden en la distancia. A lo largo del trayecto, podrás observar la rica flora y fauna, lagos de hielo azul, características geológicas fascinantes y glaciares, todo complementado por la asombrosa vista desde la cima.

Finalmente, si el tiempo lo permite, haremos una parada en el **Lago Djupevatn**, situado a 1030 metros de altitud sobre el nivel del mar. Este lugar proporcionará una oportunidad perfecta para capturar fotografías espectaculares de los alrededores.

Regreso al Barco. Fin de la Excursión.

**Incluye:**Autocar.

**Guía en Español.Tasas.Peaje en el Monte Dalsnibba.**

## EXCURSIONES INCLUIDAS(\*):

### - **ALESUND: 3 HORAS**

Ålesund, situada en la Costa Noroeste de Noruega, es una joya arquitectónica que fascina a todos sus visitantes. Después de un devastador incendio en 1904, la ciudad fue reconstruida en tan solo tres años en el elegante estilo Art Nouveau, lo que la convierte en una parada imprescindible en los cruceros por los fiordos noruegos.

Su singularidad se manifiesta en las torres de aguja, la ornamentación colorida y las encantadoras calles que adornan la ciudad. Aunque Ålesund es relativamente joven, conserva vestigios de su histórico esplendor que puedes explorar.

Únete a nosotros para descubrir Ålesund y sus peculiares características, y lleva contigo un recuerdo imborrable durante tu crucero por los fiordos.

Iniciaremos el recorrido desde el puerto en dirección a la encantadora zona de Tueneset, una de las áreas naturales más bellas y populares cerca del Parque Atlántico y el Acuario de Ålesund. Este espacio al aire libre es un destino diario para familias y guarderías, perfecto para los más pequeños. En Tueneset podrás disfrutar de un agradable paseo por sus pasarelas de madera, admirar la playa y el paisaje natural y contemplar las vistas panorámicas al océano, con las islas de Giske y Godoy como telón de fondo. Además, este lugar especial alberga restos de bunkers y cañones que fueron parte del histórico "Muro Atlántico," una línea defensiva construida por el Tercer Reich entre 1942 y 1945 para evitar una invasión desde Gran Bretaña durante la Segunda Guerra Mundial. Este sistema defensivo de 3,800 km, que se extiende desde el norte de Noruega hasta la frontera franco-española, es una de las mayores construcciones del siglo XX y la segunda línea defensiva más larga del mundo después de la Gran Muralla China.

**Incluye Autocar y guía en Español**

## EXCURSIONES INCLUIDAS(\*):

### - **ENCUENTRO CON LA NATURALEZA NORUEGA A BORDO DEL ESPECTACULAR FERROCARRIL DE FLAM 5-6 h-aproximadamente**

Preparese para recorrer las empinadas carreteras y túneles de montaña de esta región, y recuéstese en su asiento para disfrutar de sus espectaculares parajes naturales. Dejaremos el puerto de Flam y a travésaremos un largo túnel con destino a Gudvangen, desde donde el autobús subirá por la empinada y angosta carretera que atraviesa el Valle de NaerØy. Luego, nos dirigiremos a Tvindefossen para disfrutar de la vista de esas dos impresionantes cascadas gemelas.

Nuestra siguiente parada será en la localidad de Voss, situada en un entorno al pie del Lago Vangvatnet. A bordo de un tren proseguiremos nuestra travesía por estos impresionantes parajes naturales con destino a Myrdal. En esta localidad, a 867 metros sobre el nivel del mar, haremos un trasbordo y tomaremos el famoso Tren de Flam, que desciende por el impresionante Valle de Flam. El tren pasará por las cataratas de Kjosfossen, permitiendo a los pasajeros extasiarse ante las magníficas vistas antes de llegar a la estación terminal de Flam, en el Sognefjord, desde donde podremos pasear de vuelta al barco. **ALMUERZO INCLUIDO.**

**INFORMACION IMPORTANTE:** la excursión incluye un largo recorrido en tren con varios túneles. El orden de las visitas puede variar. Algunos grupos harán el trayecto en tren al principio de la excursión y tomarán el autobús al final, y viceversa. En consecuencia, la llegada al restaurante podrá incluir un almuerzo temprano o tardío., dependiendo del día de cada escala. Esta excursión no resulta adecuada para personas con problemas de movilidad, así como para aquellos que padezcan claustrofobia. Los pasajeros con algún tipo de intolerancia alimentaria deben comunicarlo por adelantado. ES posible que la excursión tenga varias salidas a lo largo del día. Recibirá toda la información sobre su salida específica el día antes de la excursión.

**Incluye Autocar y guía en español. Tren turístico de Flam. Almuerzo en restaurante.**

## EL PRECIO NO INCLUYE:

- Entradas a museos, monumentos y/o recintos privados no especificados.
- Excursiones no indicadas como incluidas.
- Modificaciones del programa de viaje posteriores al presente presupuesto.
- Cualquier otro servicio no especificado en este itinerario ni en nuestro apartado “Nuestro precio incluye”.

## Reservas y forma de pago:

- Inscripción..... **500 € por persona antes del 28 de mayo de 2026 o hasta agotar plazas disponibles,máximo 54.**
- Segundo pago..... 900 € por persona entre el 11 y el 15 de enero de 2027.
- Tercer pago..... 1500 € por persona entre el 1 y el 5 de marzo de 2027.
- Último pago..... 395 € / 435 € (en función del numero final de participantes) € entre el 26 y el 30 de abril de 2027.

## Formas de pago:

Por transferencia bancaria: Viajes El Corte Inglés **\*\*ENVIAR E-MAIL A [GRUPOS602@VIAJESECI.ES](mailto:GRUPOS602@VIAJESECI.ES)\*\* CON COPIA DEL PAGO+ NOMBRE Y APELLIDOS DE LOS INSCRITOS Y NUMERO DE TELEFONO.\*\*LA RESERVA SERA EFECTIVA SOLO CON JUSTIFICANTE DEL PAGO Y TRAS RECONFIRMACION POR E-MAIL POR PARTE DE VIAJES EL CORTE INGLES \*\***

Número de cuenta: **ES37 0049 1500 05 2619348691** . Concepto: 602 Nombre y Apellido del viajero

## Gastos de cancelación:

- Desde la fecha de confirmación hasta 46 días antes de la salida..... 15 % del importe del viaje
- Entre 45 días a 31 días antes de la salida ..... 40 % del importe del viaje
- Entre 30 días a 23 días antes de la salida ..... 50 % del importe del viaje
- Entre 23 días y 16 días antes de la salida ..... 75 % del importe del viaje
- Entre 15 y 7 días antes de la salida ..... 90 % del importe del viaje
- Entre 6 días antes de la salida hasta el día de la salida..... 100% del importe del viaje

## INFORMACIÓN IMPORTANTE:

- La presente cotización ha sido elaborada el 4 de mayo de 2026 y para un grupo de 40/54 personas de pago según lo especificado anteriormente. Cualquier variación en las tarifas por parte de los proveedores, o en el número de participantes, daría lugar a la necesidad de una recotización.
- Esta cotización está sujeta a disponibilidad de plazas en el momento de realizar la reserva en firme de los servicios, una vez realizado un depósito.
- Las tasas aéreas y portuarias cotizadas en este presupuesto son a fecha 4 de mayo de 2026. Si en el momento de emisión de los billetes de la naviera hubieran modificado las tasas al alza ó carburante, el grupo deberá asumir dicho incremento.
- Suplemento camarote balcon Deluxe individual: 1300 €.
- **Nota Importante:** en caso de quedar plazas disponibles , entre el 29 de Mayo y el 4 de Junio podrán reservar familiares/amigos siempre que ya haya una reserva previa por un medico en el presente viaje.
- **Informacion y reservas:** Antonio López 968-272390 / 696 97 88 22 (lunes a viernes de 9 a 18.00 hrs)- email: grupos602@viajeseci.es

# Gracias

